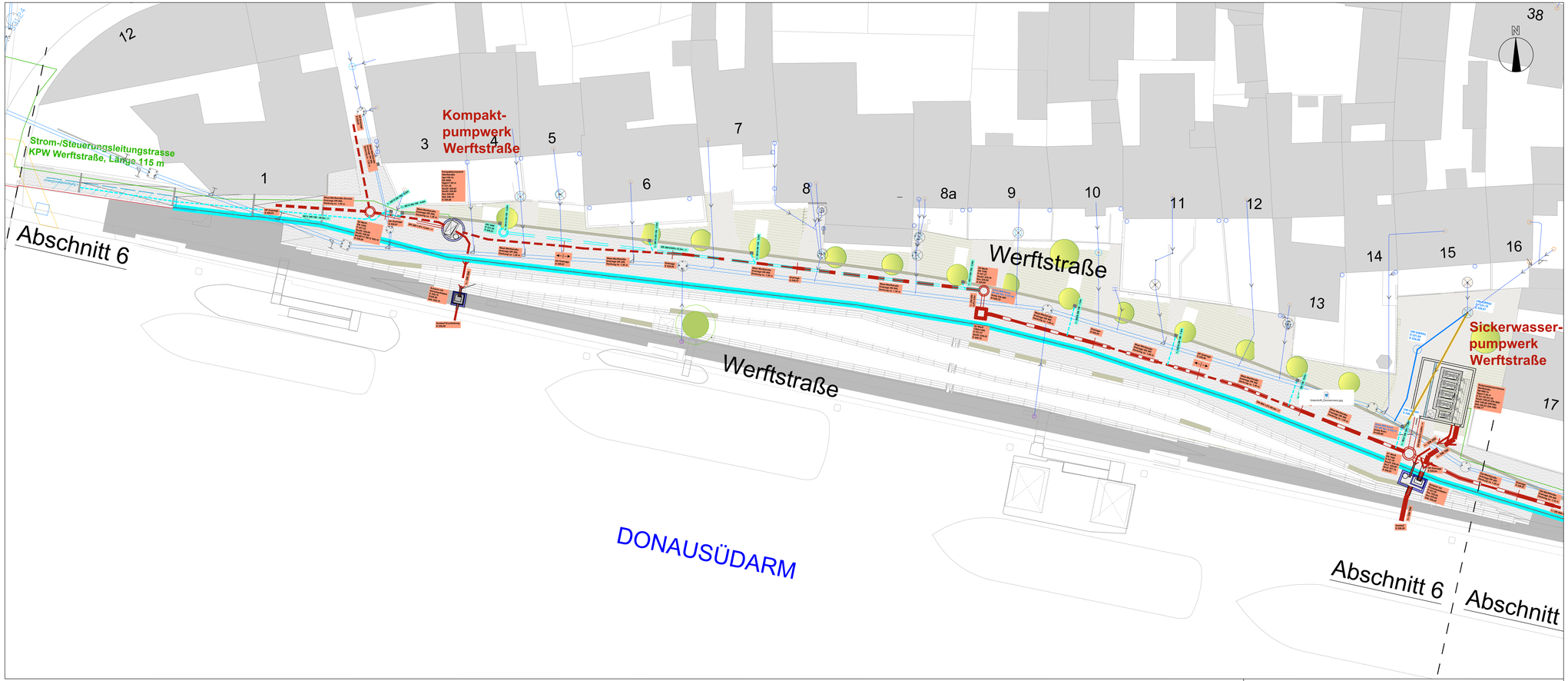

ZEICHENERKLÄRUNG

Planung

- Hochwasserschutzlinie
- Untergrundabdichtung (vertikal und horizontal)
- Kopfbalken
- DN 1000 — Drainagerohr mit Schacht, teilweise mit Transportkanal
- Sickerwasser-/Kompaktpumpwerk mit Druckleitung
- Straßenablauf mit Muldenrinne
- ~ 5.0 m — Anschlussleitungen Straßenabläufe
- DN 1000 — Regenwasserkanal für Oberflächenentwässerung
- Umlegung Kanalhausanschlussleitung
- bestehende Kanalhausanschlussleitung entfällt

Bestand

- Abwasserkanal
- Kanalhausanschlussleitungen

Vermerke Genehmigungsbehörde :

Wasserwirtschaftsamt Regensburg

STADT REGENSBURG

Index	Bemerkung	geändert am	Name	geprüft am	Name
c					
b					
a					

Übersichtslageplan

Vorhaben :	Hochwasserschutz Regensburg Abschnitt H Unterer Wöhrd PLANFESTSTELLUNG	Plan-Code	36200-E- C 1.1.2
		Anlage : C 1.1.2	Phase : G
Landkreis/ Stadt :	Regensburg	Plan-Nr :	RB-H- PA6 LP 250
Vorhabensträger :	Freistaat Bayern, Wasserwirtschaftsamt Landshuter Straße 59, 9053 Regensburg	Vorhabenskennzeichen	GN 9620001015
Maßstab : 1:250	Planinhalt : Planabschnitt (PA) 6 Lageplan Werftstraße-West	Lagebezug:	GK4 (EPSG 31468)
		Höhenbezug:	Regensburger Höhennetz: aus DHHN92 in L.N.R.V DHHN12 SD 2016 aus LDBV)
Planung :	Arbeitsgemeinschaft TEAM 3	erstw. :	3/2024 — team 3
		gez. :	3/2024 — Nikolai, SP
		gepr. :	5/2025 — WWA
30.04.2025 Datum	Unterschrift Entwurfsverfasser	28.05.2025 Datum	Unterschrift Vorhabensträger